

Comune di MELLE

provincia di CUNEO

ALLEGATO D.G.C. n. 048 DEL 21/06/2013

REALIZZAZIONE DI CAPPELLA FUNERARIA

PROGETTO GUIDA

COMUNE DI MELLE (CN)
N.0002206.... arrivato il
06 GIU. 2013
Risposto il
Cat. ...4... Classe ...5... Fasc.

PROPRIETARIO

COMUNE DI MELLE
P.zza Marconi n. 1
12020 - MELLE (CN)

 ORDINE DEGLI INGEGNERI
DELLA PROVINCIA DI CUNEO
A1021 Dott. Ing. Marco Gancia



STUDIO TECNICO
ASSOCIATO GEOTEC
p.iva 03153160043

SALUZZO
P.zza XX Settembre n.6
tel. 0175 219444

PROGETTISTA:

GANCIA Ing. Marco
P.zza XX Settembre n. 6
12037 - MELLE (CN)
Cell: 347 4116506

COMMESSA:
549

SCALA:
1 : 25

DATA:
06.06.2013

RESPONSABILE DELL'ELABORATO:

VINCENTI Giandomenico

TAVOLA N.

01

Piano terreno

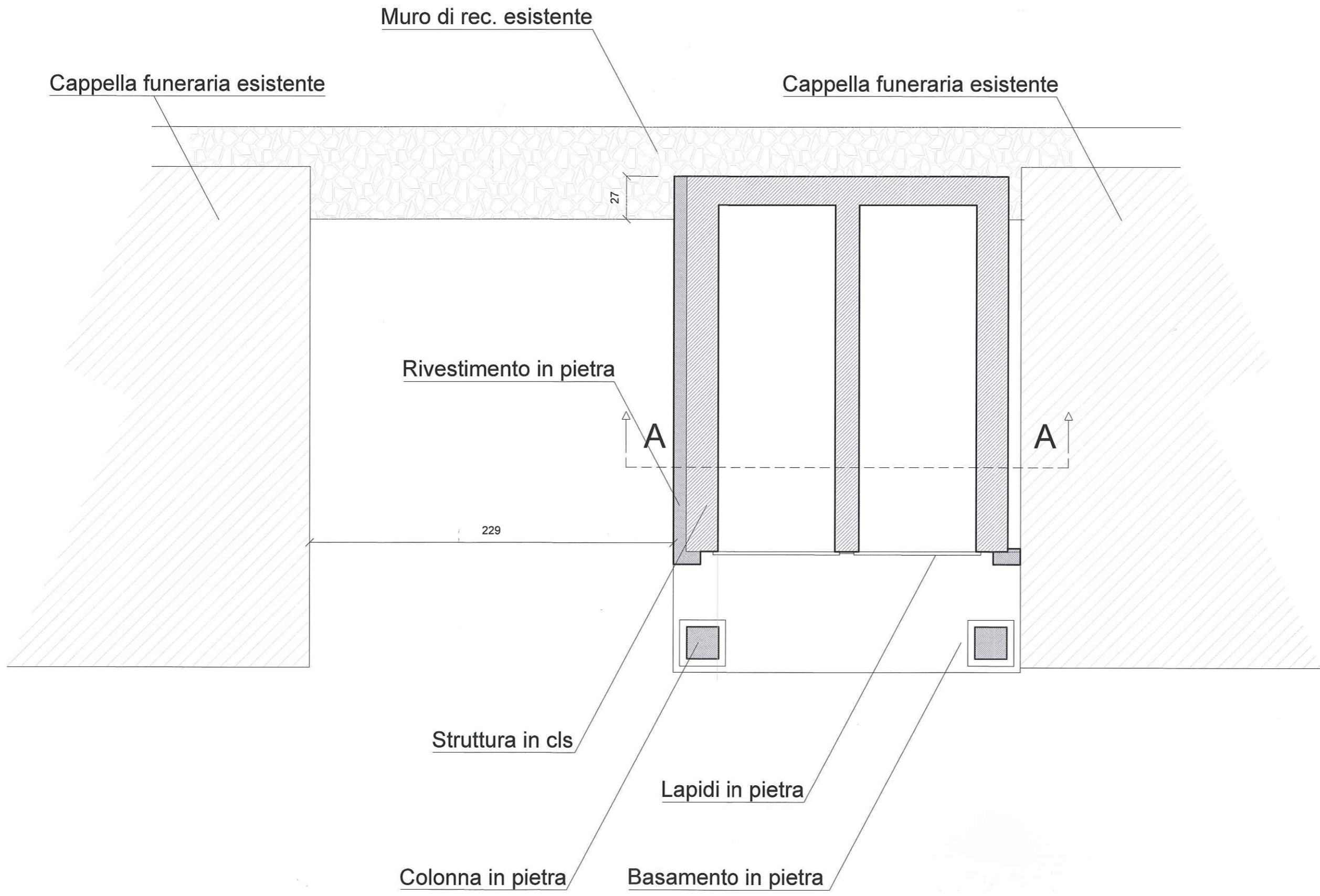

Piano terreno

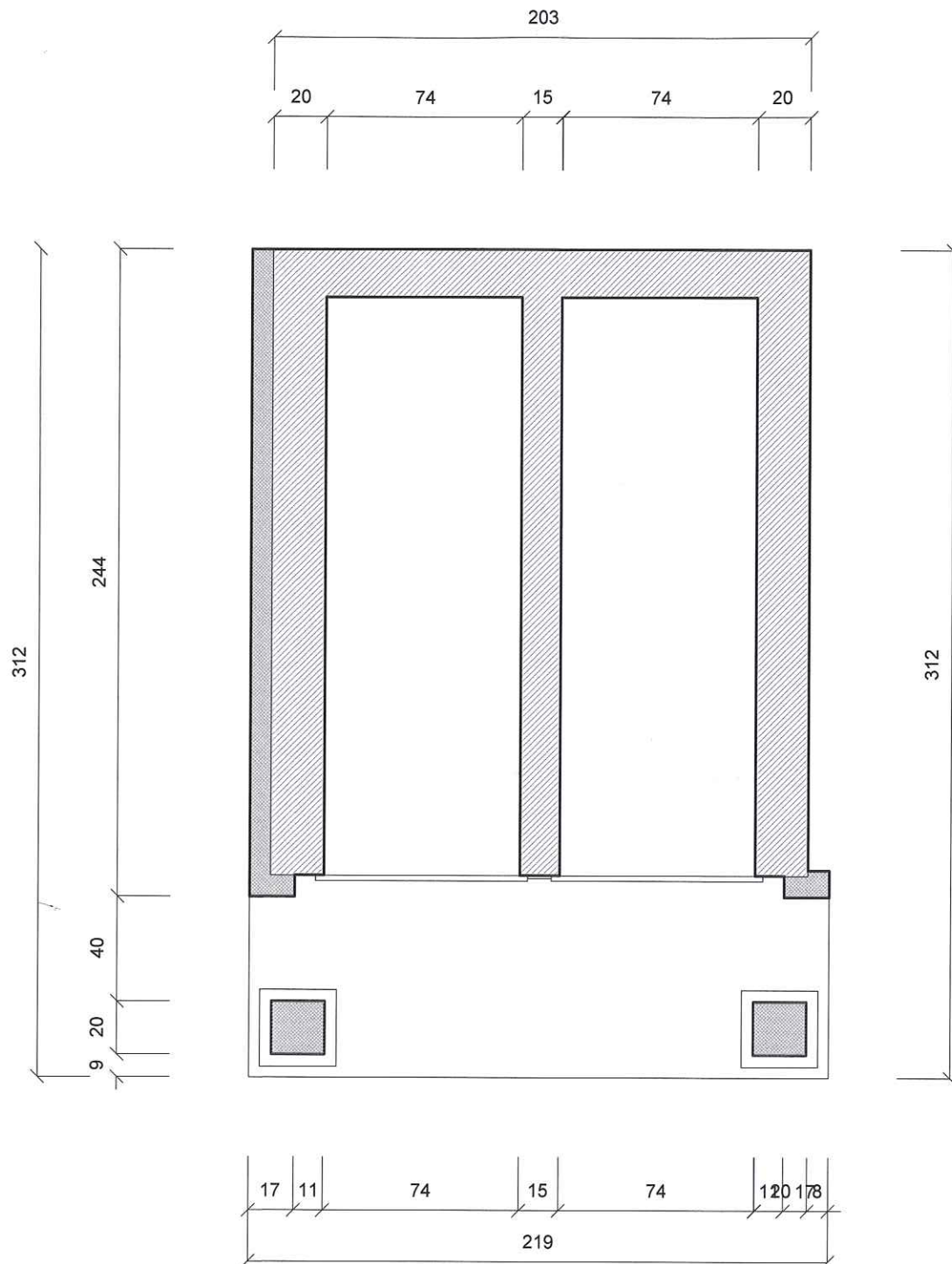

Sezione A-A

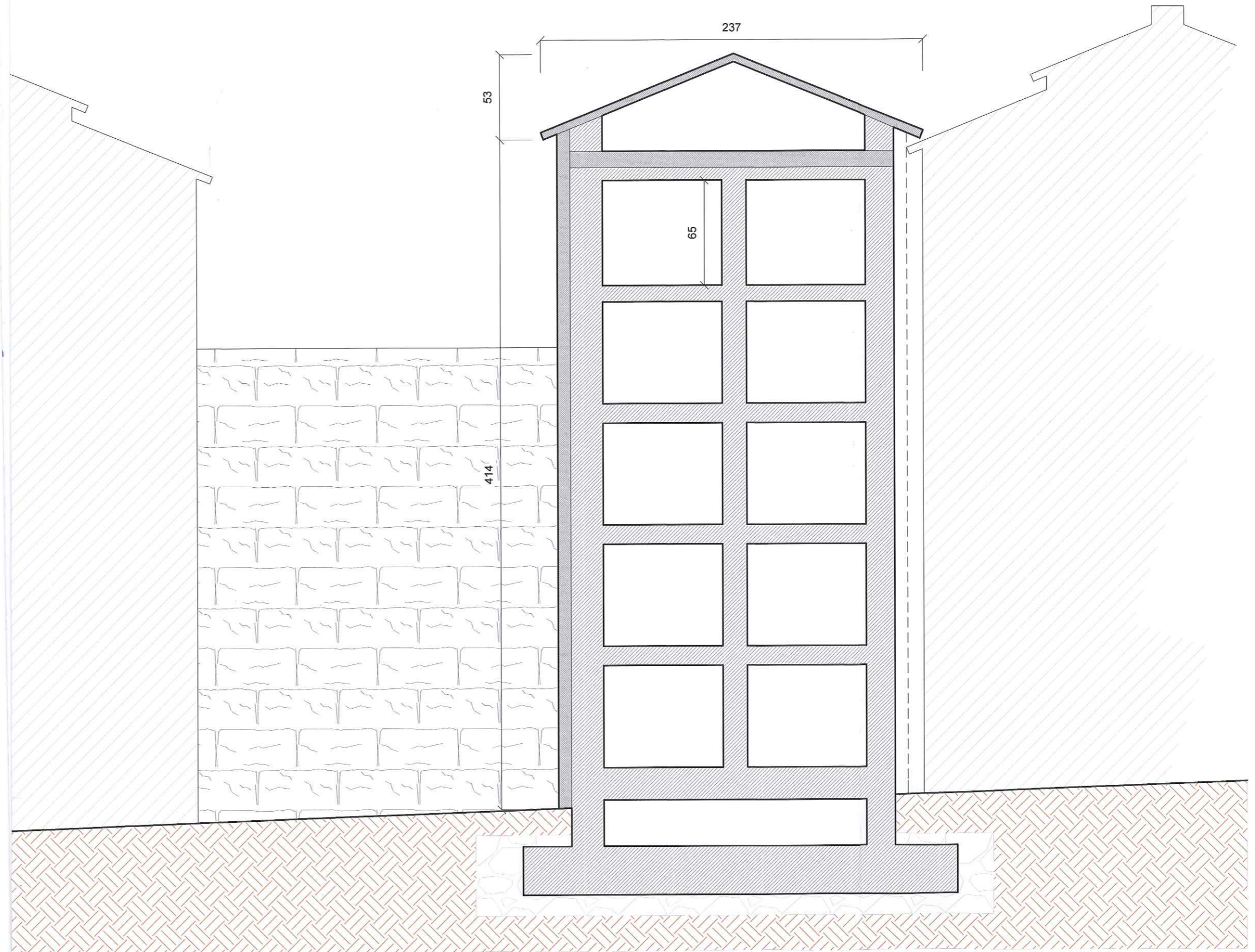

Prospetto EST



Prospetto OVEST

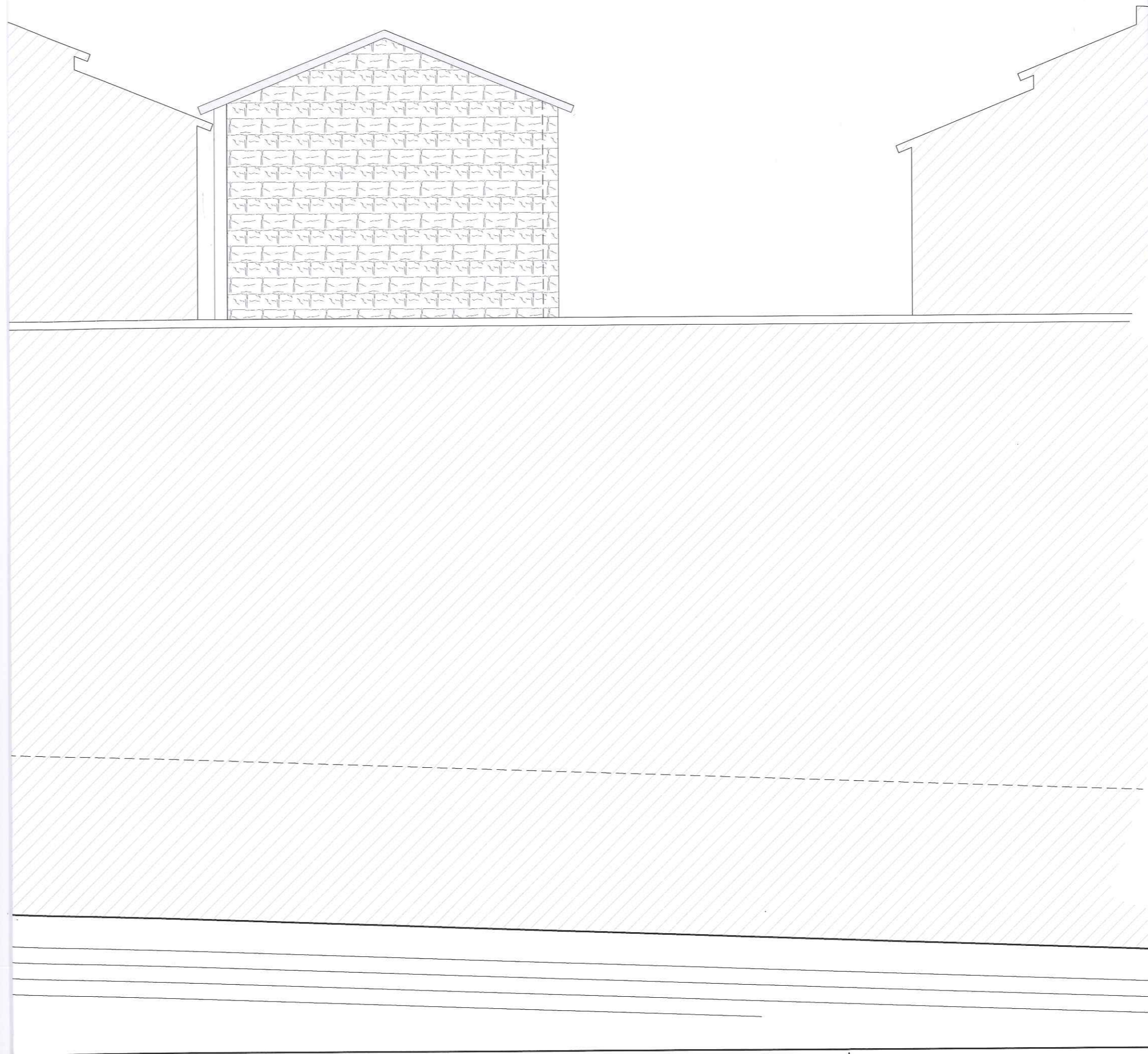

Prospetto SUD

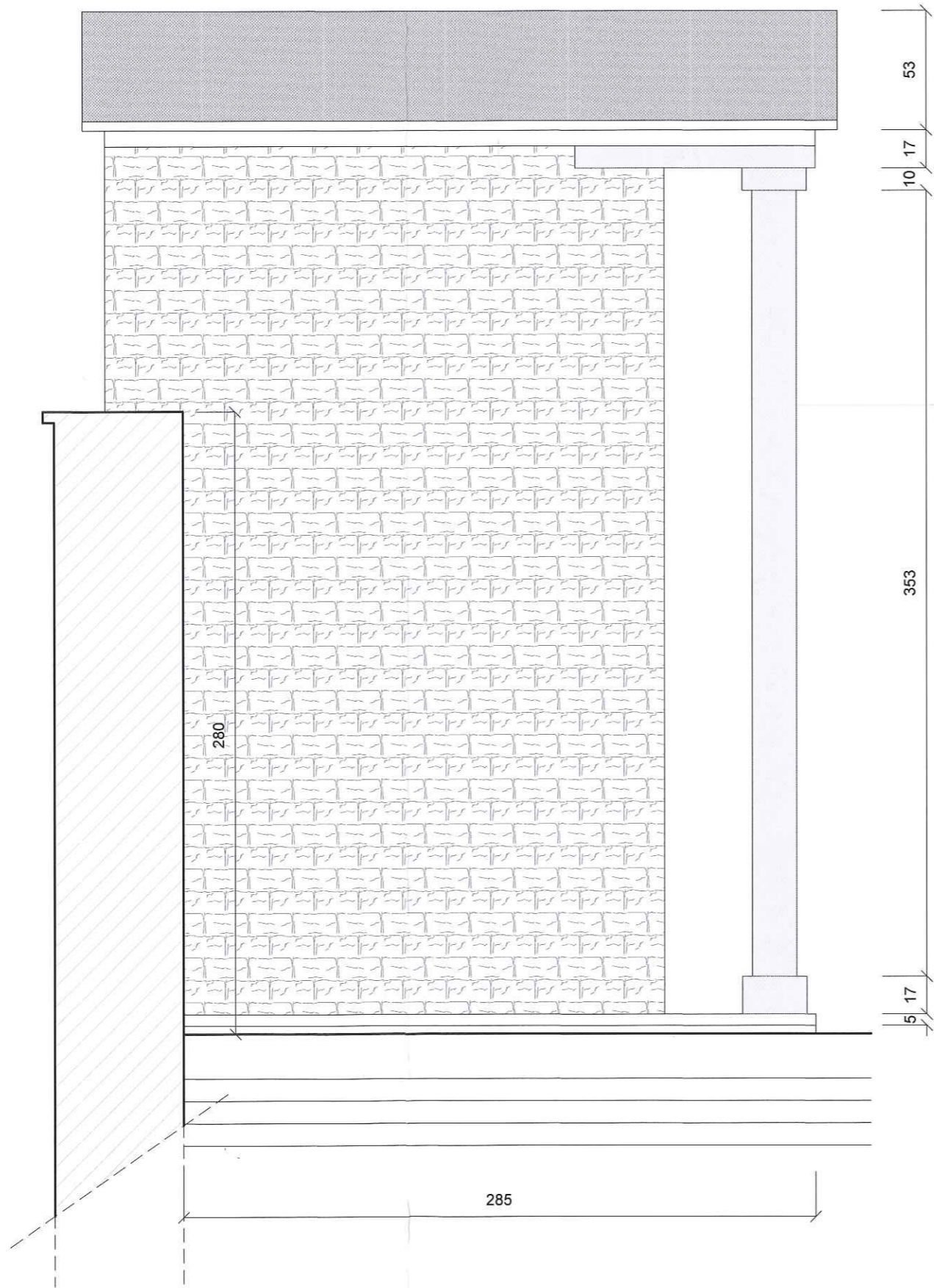

Sezione

Prospetto NORD

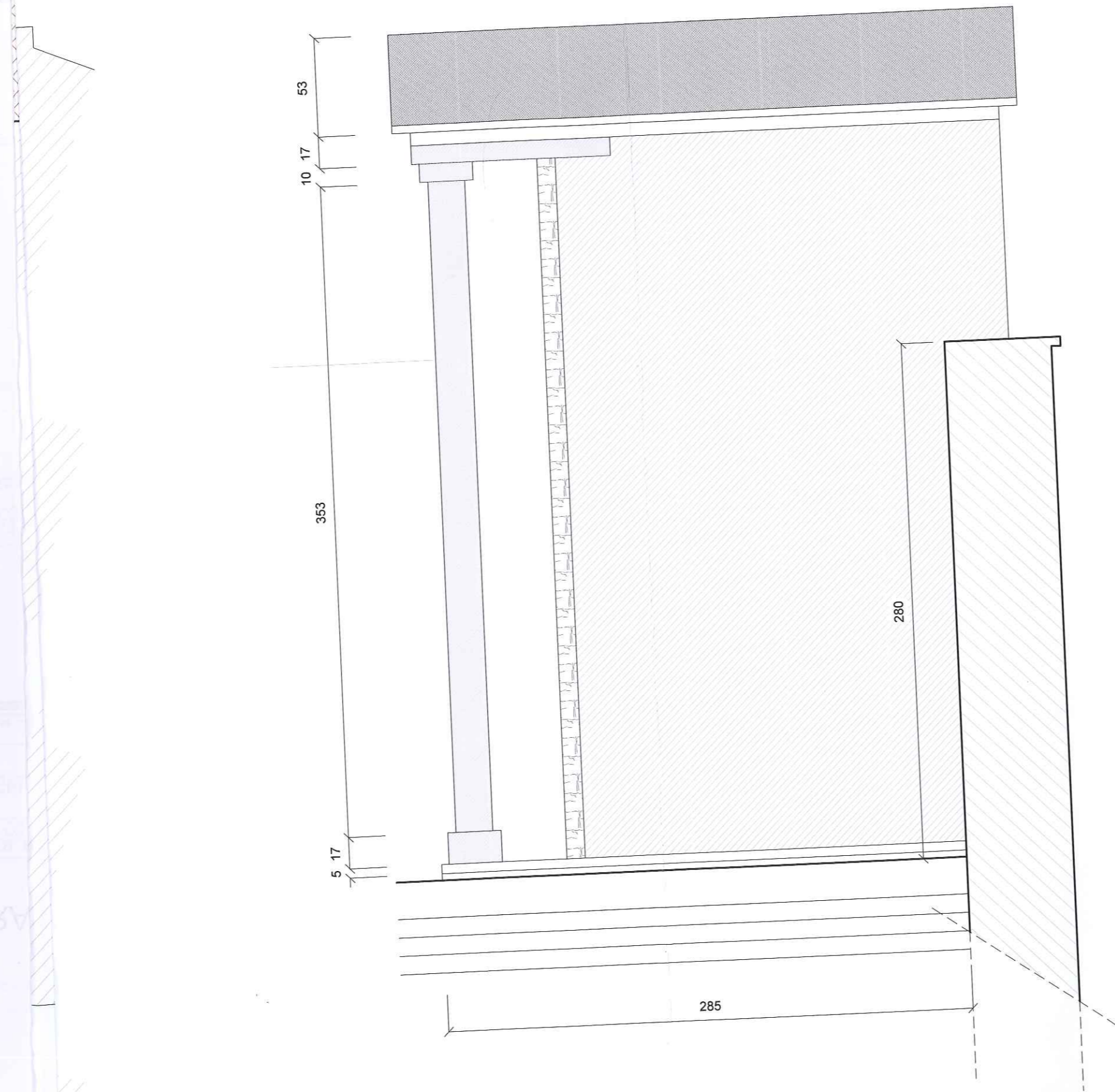

Prospetto