

COMUNE DI MELLE (CN)
 N. 0001735 arrivato il
 03 MAG. 2013
 Risposto il
 Cat. 3 Classe 4 Fasc. 4

Antagonisti Snc
 Via tre Martiri 12
 12020 Melle CN
 P.Iva e Cod Fiscale : 03436940047



ALLEGATO DELIBERAZIONE G.C. n. 035 del 28/05/2013

Al Comune di Melle
 piazza Marconi n 1
 12020 Melle Cn

Il sottoscritto Ponza Enrico nato a Cuneo il 13/01/1987 residente in via tre Martiri 12 , 12020 Melle CN in qualità di titolare della ditta Antagonisti s.n.c. di Ponza Enrico e Ferrua Fabio con sede in via Tre Martiri 12 12020 Melle Cn , P. Iva e Cod Fiscale 03436940047

CHIEDE

il rilascio della concessione ad occupare suolo pubblico in piazza Marconi lato adiacente all'ex Canonica (vedi planimetria allegata) con casetta in legno 4m x 3m , ,tavoli , sedie e panche per metri totali di 42 m2 coperti da n 2 gazebo al fine di allestire un chiosco per la somministrazione e vendita di bevande dal giorno 01/06/2013 al 01/09/2013.

L'apertura e allestimento del chiosco avverrà i giorni giovedì, venerdì e sabato dalle 17,30 alle 01,00 del giorno successivo e la domenica dalle 15,00 alle 24,00 , i tavoli e le sedie verranno ritirati ogni sera.

SI IMPEGNA

a realizzare gli elementi e le attrezzature per la somministrazione di alimenti e bevande nel rispetto delle normative vigenti e ad ottenere il nulla-osta igienico e sanitario

ALLEGA

planimetria dell'allestimento e relazione tecnica.

Melle li 26/04/2013

Ponza Enrico

Enrico Ponza

COMUNE DI MELLE
 Distribuzione corrispondenza in arrivo

- Sindaco
- Segretario
- Servizio Anagrafe/Stato Civile/Elettorale
- Servizio Finanziario
- Servizio Tecnico
- Vigili
- Archivio

COMUNE DI MELLE (CN)
N. 0001735 arrivato il
03 MAG. 2013
Risposto il
Cat. 3 Classe 4 Fasc. 4

RELAZIONE TECNICA

PREMESSA

Come già avvenuto lo scorso anno, la ditta "ANTAGONISTI s.n.c." di Melle, intende installare, in occasione della prossima stagione estiva, su Piazza Marconi (piazzetta del Municipio) un piccolo chiosco allo scopo di promuovere la propria produzione di birra artigianale.

Inoltre, sempre sulla medesima piazzetta verrà posizionato un "gazebo" al fine di creare un gradevole ombreggiamento in occasione delle giornate estive più calde e per offrire riparo in occasione di eventuali fenomeni piovosi.

I posizionamenti sono riportati nelle allegate planimetrie in scala 1:100 e 1:500.

DESCRIZIONE DELLA STRUTTURA "CHIOSCO"

La struttura che si intende installare è una costituita da un modesto manufatto in legno del tipo a "chiosco", avente dimensioni di mt. 4.00 x 3.00 circa con altezza media di circa mt. 2,40 (variabile tra gronda e colmo (mt .2,30 nel punto più basso e 2,50 in quello più alto).

La struttura è del tipo ad appoggio semplice, senza vincoli particolari a terra e sarà rimovibile in qualsiasi momento.

La copertura sarà costituita da cannicciata con sovrastante eventuale telo impermeabile ignifugo.

Il manufatto, essendo in legno risulterà particolarmente gradevole e bene inseribile nel contesto circostante la piazzetta.

DESCRIZIONE DEL "GAZEBO"

A differenza dello scorso anno, verrà posizionato un modesto "Gazebo (vedi planimetria).

Tale manufatto è costituito da una strutturina leggera sempre in legno sormontata da cannicciata o telo impermeabile.

Essendo importante salvaguardare i parcheggi pubblici esistenti, le dimensioni saranno quelle corrispondenti ai tre posti macchina ivi delimitati e cioè mt. 6,50 x 4,50, l'altezza sarà conformata con quella del chiosco (mt. 2,50 la minima e mt.3,30 circa nel punto più alto).

Tale scelta non comprometterà l'uso pubblico dei parcheggi i quali durante i giorni feriali, potranno essere regolarmente utilizzati. In ogni caso, il gazebo potrà essere rimosso a in qualsiasi momento a semplice richiesta, per poi essere rimontato a seconda delle effettive esigenze.

ENERGIA ELETTRICA

Il manufatto sarà dotato di quadro elettrico specifico per fornitura energia elettrica a norma di legge.

Si prevede il prelievo della corrente elettrica dal retrostante immobile di proprietà privata, provvedendo ad installare le idonee protezioni di linea realizzate a norma di legge (salvavita, interruttore magnetotermico differenziale e quant'altro occorra). In alternativa il prelievo, verrà richiesto all'ENEL con apposito contratto di fornitura stagionale.

Verranno ottenute le certificazioni relative all'impianto elettrico in dotazione, questo anche per l'eventuale illuminazione del gazebo.

ALLACCI ACQUA E FOGNATURA

Non sono previsti punti di allaccio acqua e fognatura, in quanto non necessitano all'interno del chiosco.

E' comunque a disposizione del richiedente un punto di fornitura acqua potabile sempre all'interno del cortile del retrostante immobile (ex canonica).

Non vi sono punti di scarico acque di fognatura.

SERVIZI IGIENICI / AREA DEPOSITO

L'area è dotata di servizi igienici pubblici (vedi localizzazione su planimetria 1:500).

All'interno del cortile dell'area retrostante (cortile canonica) è localizzato un servizio igienico che verrà utilizzato anche quale locale spogliatoio per i gestori del chiosco.

E' stata inoltre individuata un'area destinata, all'occorrenza, a eventuale deposito temporaneo.

Melle, lì aprile 2013

COMUNE DI MELLE (CN)		
N.	0001735	arrivato il
03 MAG. 2013		
Risposto il		
Cat. 3	Classe 4	Fasc. 4

"ANTAGONISTI s.n.c."

IL LEGALE RAPPRESENTANTE

Enrico Poma

COMUNE DI MELLE (CN)		
N.	0001735	arrivato il
03 MAG. 2013		
Risposto il	
Cat.	Classe 4	Fasc. 4

03 MAG. 2013

PLANIMETRIA DI INSIEME SCALA 1:500

Risposto il
Cat. 3 Classe 1 Fasc. 4

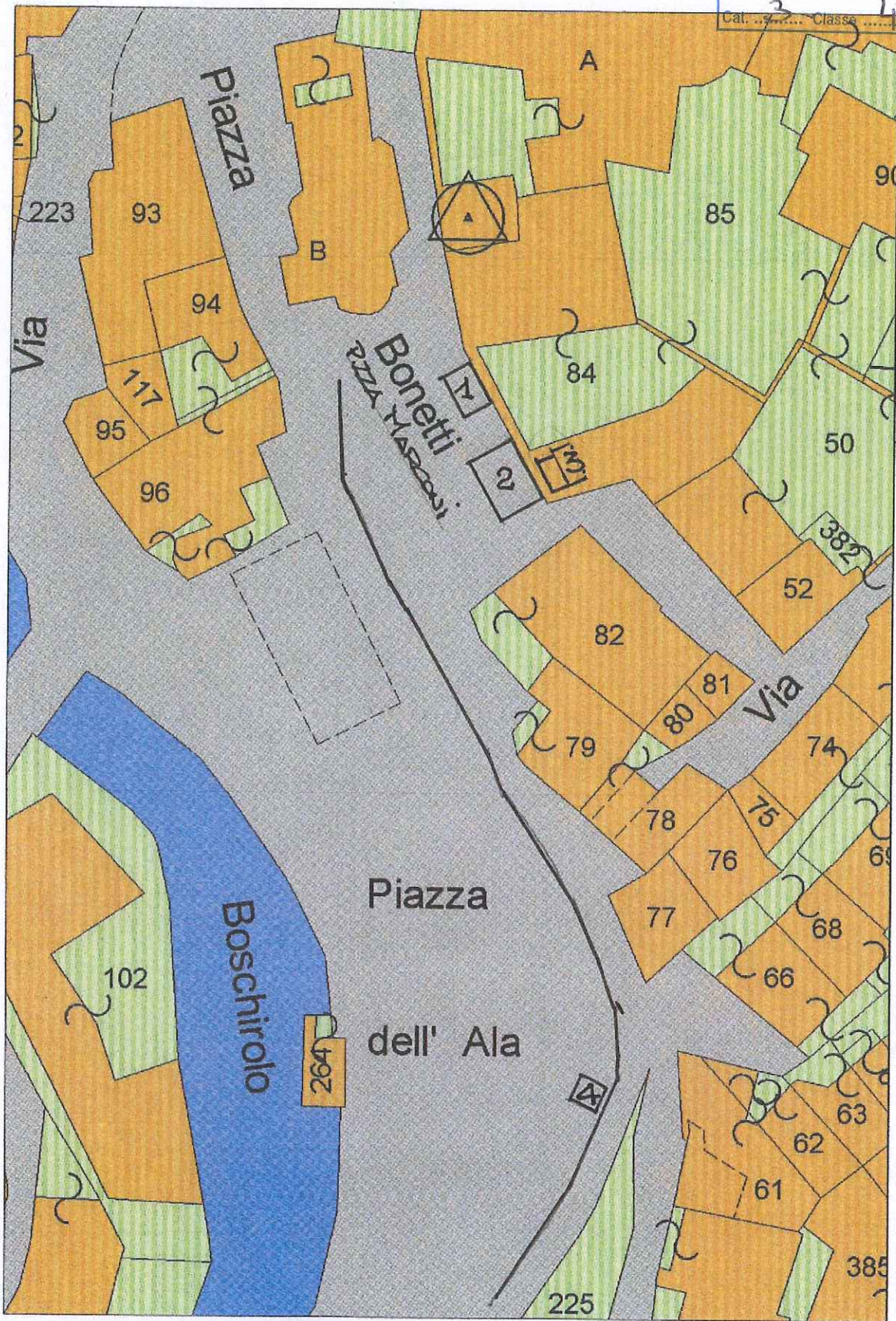

10/07/2012

LEGENDA

- 1 - CHIOSCO
- 2 - GAZEBO
- 3 - WC, SPOGLIATOIO / AREA DEPOSITO
- 4 - WC PUBBLICI

Scala 1:500

PLANIMETRIA

Scala 1:100

MUNICIPIO

COMUNE DI MELLE (CN)
N. 0001735... arrivato il
03 MAG. 2013
Risposto il
Cat. 3... Classe 4... Fasc. 41

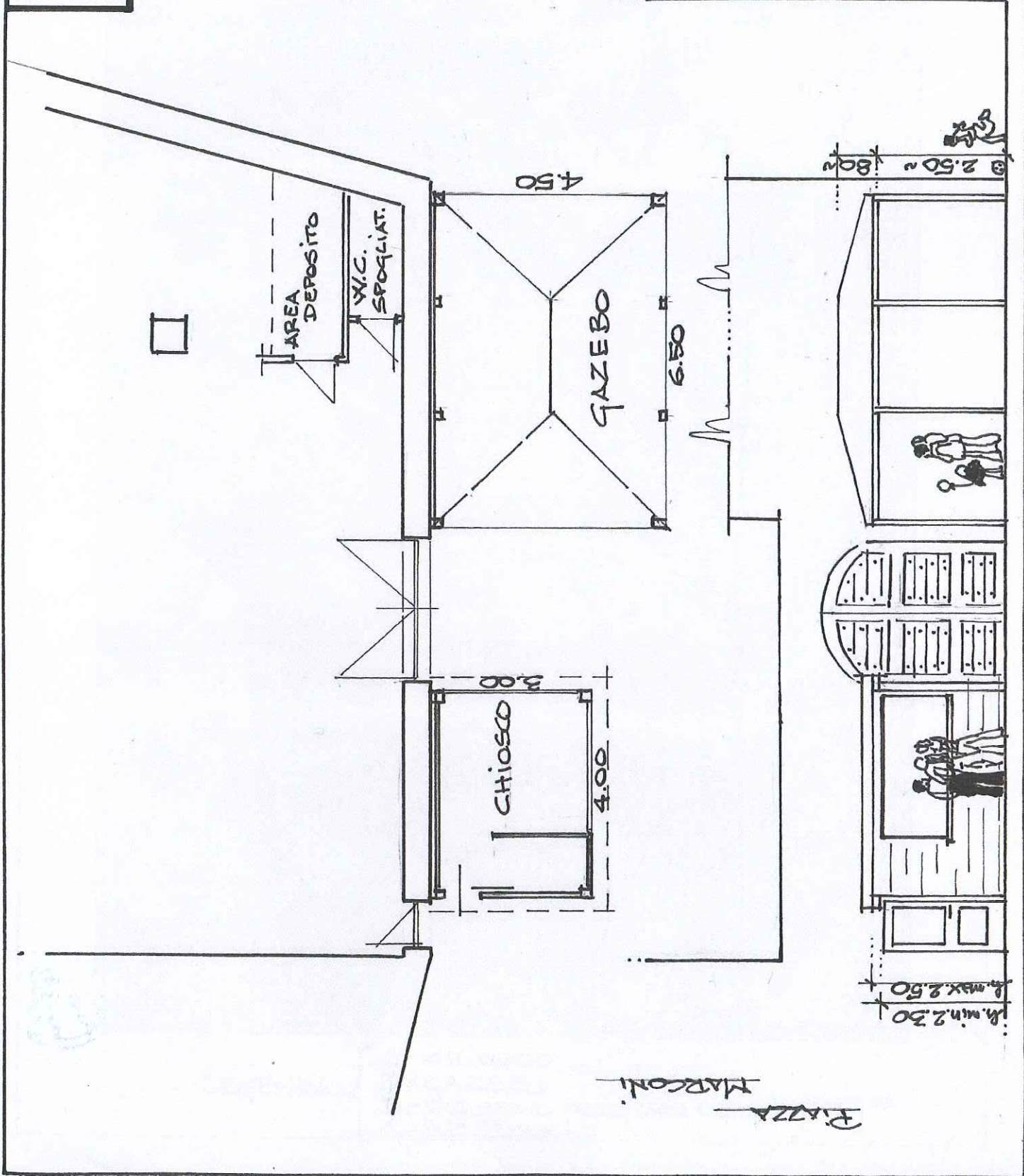

PIAZZA MARCONI